

Bienvenue à l'EFLE!

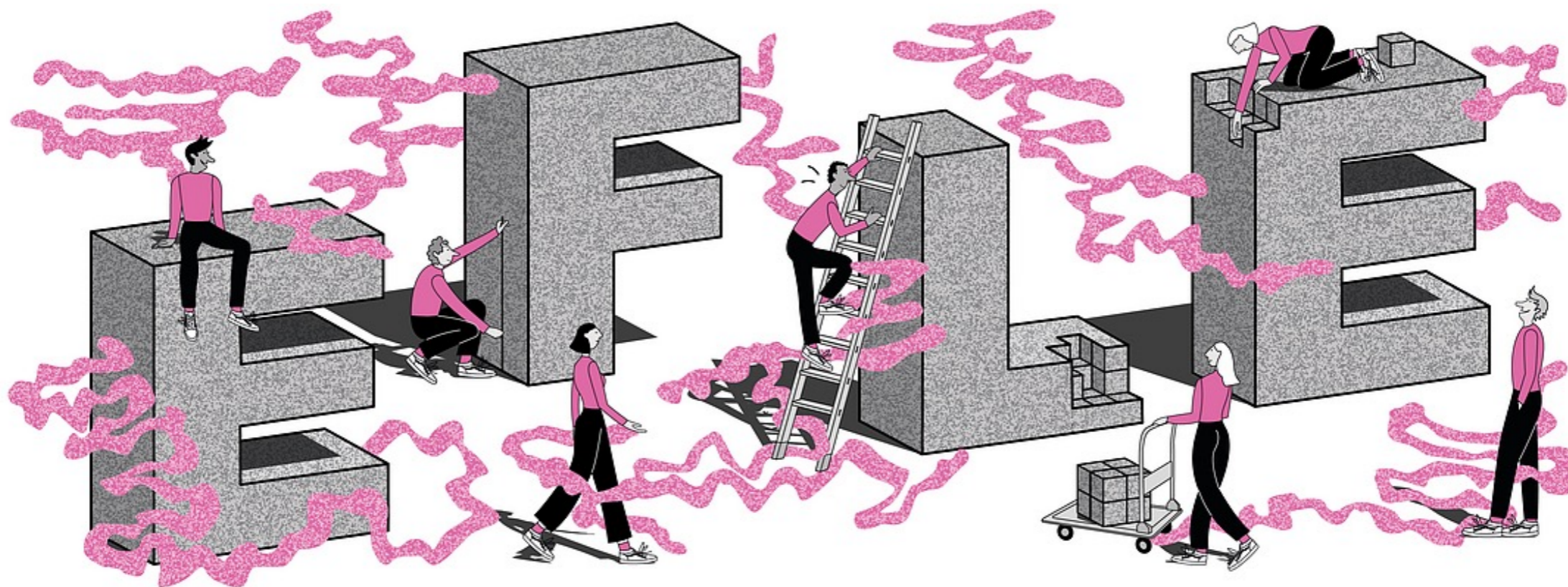

Présentation de l'Année Préparatoire

Niveau Préparatoire



OBJECTIF

Acquérir les compétences langagières et académiques nécessaires pour **suivre des études en français.**



Organisation du cursus : types de cours

1. Cours obligatoires

A. Langue écrite et orale

- ✓ 3 groupes (1, 2, 3)
- ✓ 8 heures de cours par semaine

B. Atelier: Pratiques de la langue

- ✓ 3 groupes (1/A, 2/A, 3/A)
- ✓ 4 heures de cours par semaine

2. Cours à option langue-culture

À choisir librement parmi les enseignements proposés **chaque semestre**

La répartition des étudiant·e·s dans les groupes est faite par l'administration.

Cours à option langue-culture

Il faut suivre et réussir 4 cours à option **semestriels** avec, par exemple, 2 cours en automne 2022 (A) et 2 cours au printemps 2023 (P)

La liste de ces cours est consultable sur le site de l'EFLE

En automne:

- **Du côté de l'écrit**
(lundi 12:30-14:00 - T. Alegre Makiadi)
- **Dictionnaires unilingues et apprentissage du vocabulaire**
(lundi 14:30-16:00 – A. Ausoni)
- **Apprendre à apprendre une langue étrangère**
(mercredi 12:30-14:00 – M. Ben Harrat)
- **Prononciation**
(mercredi 16:15-17:45 – M. Détraz)
- **Théâtre**
(jeudi 12:30-14:00 – C. Flütsch)
- **Agir en français**
(jeudi 14:15-16:00 - A.-C. Zeiter-Grau)
- **Pratique de l'oral et Tandems interculturels**
(jeudi 16:15-17:45 - M. Détraz)



Horaires des cours

Consultables et téléchargeables sur le site de l'UNIL

Université de Lausanne
Ecole de français langue étrangère (EFLE)

Votre horaire (Automne 2023):
Ecole de français langue étrangère (EFLE) > Préparatoire (2016)



cours obligatoires

cours à option

	Lundi	Mardi	Mercredi	Jeudi	Vendredi				
8:00									
15									
30									
45									
9:00	C/TP - Atelier / Pratiques de la langue - Gr2/ A - Anthropole / 3185 - Bertrand Magali Cécile Hebdomadaire 08:30 - 12:00	C/TP - Langue écrite et orale - Gr3 - Anthropole / 5060 - Rochat Nogales Noémie Hebdomadaire 08:30 - 12:00	C/TP - Langue écrite et orale - Gr1 - Anthropole / 3088 - Zenger Svetlana Hebdomadaire 08:30 - 12:00	C/TP - Langue écrite et orale - Gr2 - Anthropole / 2106 - Durandin Jonathan Hebdomadaire 08:30 - 12:00	C/TP - Atelier / Pratiques de la langue - Gr3/ A - Anthropole / 1018 salle modulable (théâtre) - Alegre Makiadi Teresita Hebdomadaire 08:30 - 12:00	C/TP - Atelier / Pratiques de la langue - Gr1/ A - Anthropole / 1018 salle modulable (théâtre) - Flütsch Catherine Hebdomadaire 08:30 - 10:00	C/TP - Langue écrite et orale - Gr3 - Anthropole / 5081 - Rochat Nogales Noémie Hebdomadaire 08:30 - 12:00	C/TP - Langue écrite et orale - Gr1 - Anthropole / 1018 salle modulable (théâtre) - Zenger Svetlana Hebdomadaire 08:30 - 12:00	C/TP - Langue écrite et orale - Gr2 - Anthropole / 4078 - Durandin Jonathan Hebdomadaire 08:30 - 12:00
10:00									
15									
30									
45									
11:00				C/TP - Atelier / Pratiques de la langue - Gr1/ A - Anthropole / 2013 - Flütsch Catherine Hebdomadaire 10:15 - 12:00					
12:00									
15									
30									
45									
13:00	C/S - Du côté de l'écrit - A - Anthropole / 3068 Alegre Makiadi Teresita Hebdomadaire 12:30 - 14:00		C/S - Apprendre à apprendre une langue étrangère - A - Internef / 129 - Ben Harrat Malika Hebdomadaire 12:30 - 14:00	C/TP - Théâtre - A - Anthropole / 1018 salle modulable (théâtre) - Flütsch Catherine Hebdomadaire 12:30 - 14:00					
14:00									
15									
30									
45									
15:00	TP - Dictionnaires unilingues et apprentissage du vocabulaire - A - Anthropole / 5060 - Ausoni Alain Hebdomadaire 14:15 - 16:00			C/S - Agir en Français - Vie quotidienne - A - Anthropole / 5146 - Zeiter-Grau Anne-Christel Hebdomadaire 14:15 - 16:00					
16:00									
15									
30									
45									
17:00			TP - Prononciation - A - Anthropole / 4173 - Argand - Détraz Myriam Hebdomadaire 16:15 - 17:45	C/TP - Pratique de l'oral et Tandems interculturels A2 - A - Anthropole / 3174 - Détraz Myriam Hebdomadaire 16:15 - 17:45					
18:00									
15									
30									
45									
19:00									

Adresse utile : <https://www.unil.ch/fle>

UNIL | Université de Lausanne
Faculté des lettres
Ecole de français langue étrangère

Présentation de l'EFLE Collaborateurs-trices Formations Recherche Etudiants Plus d'Info

Actualités

Bienvenue à la Faculté des lettres
Vous commencez des études de Lettres à l'UNIL? Retrouvez toutes les informations utiles pour la rentrée académique de septembre 2023 sur unil.ch/lettres/renree.
Plus

Séances TANDEM du semestre d'Automne 2023
Ne manquez pas nos 2 séances TANDEM le mardi 3 et le jeudi 5 octobre à 18h à l'Anthropole, pour toutes les langues et combinaisons de langues.
Plus

COUPER - COLLER / CUT - PASTE
Reconfigurer la bande dessinée à l'ère numérique - Reconfiguring Comics in our Digital Era - Exposition au pavillon A de l'EPFL du 9 novembre 2023 au 7 janvier 2024.
Plus

Ouvrir les horizons littéraires
Un nouveau programme de spécialisation en littératures comparées est proposé par le Centre interdisciplinaire d'étude des littératures de l'UNIL dès la rentrée académique de septembre 2023. D'un volume de 30.
Plus

Catherine Colomb, Les Esprits de la terre
Ce roman de Catherine Colomb prend place dans la nouvelle collection «Poche Suisse», accompagné d'une préface inédite d'Anne-Lise Delacrétaz (École de français langue étrangère).
Plus

Toutes nos actualités >

Evénements

septembre

08
15:00
Soutenance de thèse
Le rapport à la bande dessinée des enseignant-e-s de français au secondaire suisse...
Anthropole - 2106

septembre

15
14:15
Soutenance de thèse
Réécritures de la Genèse au 18e siècle : le récit des origines au prisme de la fiction.
Anthropole - 3032

septembre

20
17:15
Conférence
Cérémonie d'ouverture des cours de l'année académique 2023-2024
Anthropole - 1031

octobre

11
18:15
Autre
Séance d'information CLAD
Anthropole - 2120

Tous nos événements >

PUBLICATIONS

LABLETTRES
Retrouvez les publications des membres de l'Ecole de français langue étrangère

Horaires des cours
Plans d'études

Espace collaborateurs
• Login

Accès rapides

- Enseignements et évaluations
- Inscriptions / Désinscriptions
- Informations générales
- Horaires des cours
- Calendrier académique
- Règlements de l'EFLE
- Contacteur le secrétariat
- MyUNIL le dossier de l'étudiant
- Directives TA et mémoire
- Guide pratique à l'intention des étudiants
- Soutien et aides
- Communications administratives

Horaires des cours

Plans d'études

Espace collaborateurs

• [Login](#)

Accès rapides

Enseignements et évaluations

• [Inscriptions / Désinscriptions](#)

Informations générales

• [Horaires des cours](#)

• [Calendrier académique](#)

• [Règlements de l'EFLE](#)

• [Contacter le secrétariat](#)

• [MyUNIL le dossier de l'étudiant](#)

• [Travaux écrits - Directives](#)

• [Guide pratique à l'intention des étudiants](#)

• [Soutien et aides](#)

Pour rappel

1. Cours *Langue écrite et orale* (groupes 1, 2, 3)
2. Atelier *Pratiques de la langue* (groupes 1/A, 2/A, 3/A)

Lundi 8.30-12.00	Mardi 8.30-12.00	Mercredi 8.30-12.00	Jeudi 8.30-12.00	Vendredi 8.30-12.00
Groupe 2/A M. C. Bertrand (3185)	Groupe 1 S. Zenger (3088) Groupe 2 J. Durandin (2106) Groupe 3 N. Rochat Nogales (salle 5060)	Groupe 3/A T. Alegre Makiadi (1018)	Groupe 1/A C. Flütsch (1018 et 2013)	Groupe 1 S. Zenger (1018) Groupe 2 J. Durandin (4078) Groupe 3 N. Rochat Nogales (5081)

3. Cours à option langue-culture

Vos enseignant·e·s (cours obligatoires)

- Les enseignant·e·s des cours de « Langue écrite et orale »



Svetlana Zenger (1)



Jonathan Durandin (2)



Noémie Rochat Nogales (3)

- Les enseignant·e·s des ateliers « Pratique de la langue »



Catherine Flütsch (1/A)



Magali Cécile Bertrand (2/A)



Teresita Alegre Makiadi (3/A)

Évaluation : 2 types de validation des cours

1. Validation **interne** (20 crédits)
 - 4 cours à option sur l'année ($4 \times 2,5 = 10$ crédits)
 - atelier **Pratiques de la langue** ($2 \times 5 = 10$ crédits)
 - tests et travaux obligatoires pendant le cours (explications données par chaque enseignant·e)

2. Validation par un **examen** (40 crédits)
 - cours **Langue écrite et orale**
 - après 2 semestres minimum
 - une série de 4 épreuves en:
 - compréhension orale
 - compréhension et expression orales
 - compréhension et expression écrites
 - connaissance de la langue



Validation par la réussite à un **examen** (= 40 crédits)

Evaluations		Obl. / opt.	Modalités	Coeff.	Cr. ECTS
Compréhension et production orales 10 mn		Obligatoire	Oral	1	10.00
Compréhension et production écrites 90 mn		Obligatoire	Ecrit	1	10.00
Compréhension orale 60 mn		Obligatoire	Oral	1	10.00
Connaissance de la langue 75 mn		Obligatoire	Ecrit	1	10.00

Réussite du cursus

L'obtention des 60 crédits de l'année préparatoire vous donne **l'accès aux études** à l'EFLE ou dans **d'autres facultés**, qui exigent le niveau B1 (du CECR) à l'entrée.



Ressources pédagogiques

- Le Centre **Multimédia** (Anthropole 1107)
- L'espace de travail informatique **Moodle** (<https://moodle.unil.ch>)
 - existe pour de nombreux cours
 - permet de se tenir informé·e·s, de télécharger des documents ou de rendre des devoirs, etc.
 - permet de faire le travail collaboratif.

Matériel à acquérir

👉 ***La grammaire du français en 40 leçons et 200 activités***

Niveau B1 (2014), Guédon & Poisson-Quinton,
Paris, Editions Maison des Langues.

Cet ouvrage est disponible à la **librairie Basta** au 1er étage
de l'Anthropole

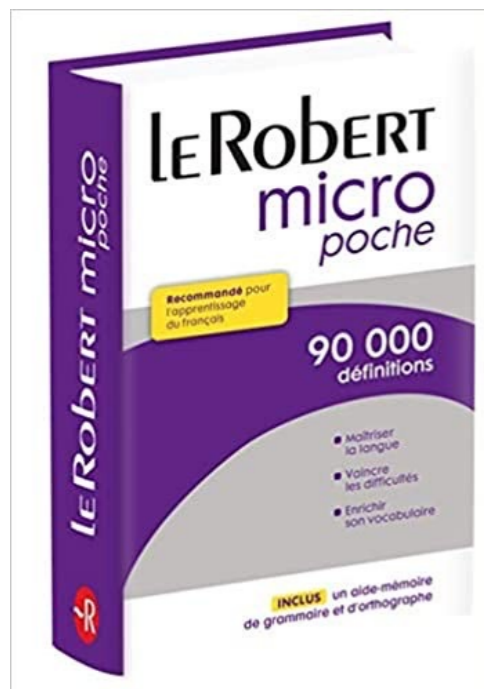

👉 Un dictionnaire français **monolingue**
(comme par exemple, *Le Robert Micro*)

Ressources informatives

- La **conseillère aux études** (Anthropole, 2089):
permanence mardi et jeudi de 10h30 à 12h30
 - courriel : marie.wuthrich@unil.ch
 - 021 692 3630
- Le **secrétariat** de l'EFLE (Anthropole, 2094)
 - courriel: efle@unil.ch
 - 021 692 3080
- Le **site** de l'EFLE (<https://www.unil.ch/fle/home.html>) :
toutes les réponses à vos questions (ou presque...) s'y trouvent.
- **Les enseignant·e·s** de l'EFLE (prénom.nom@unil.ch),
disponibles pour vous aider à propos de votre apprentissage.

Début des cours

Jeudi 21/09 dès 8h30

Jeudi			Intervenants
08:30 - 10:00 Hebdomadaire	Atelier / Pratiques de la langue - AP-FLE-Pratiques de la langue / Gr1/A [Détails]	Flütsch Catherine	C/TP Anthropole/1018 salle modulable (théâtre)
10:15 - 12:00 Hebdomadaire	Atelier / Pratiques de la langue - AP-FLE-Pratiques de la langue / Gr1/A [Détails]	Flütsch Catherine	C/TP Anthropole/2013
12:30 - 14:00 Hebdomadaire	Théâtre - AP-FLE-Options langue et culture / A [Détails]	Flütsch Catherine	C/TP Anthropole/1018 salle modulable (théâtre)
14:15 - 16:00 Hebdomadaire	Agir en Français - Vie quotidienne - AP-FLE-Options langue et culture / A [Détails]	Zeiter-Grau Anne-Christel	C/S Anthropole/5146
16:15 - 17:45 Hebdomadaire	Pratique de l'oral et Tandems interculturels A2 - AP-FLE-Options langue et culture / A [Détails]	Détraz Myriam	C/TP Anthropole/3174

Vendredi			Intervenants
08:30 - 12:00 Hebdomadaire	Langue écrite et orale - AP-FLE-Langue écrite et orale / Gr3 [Détails]	Rochat Nogales Noémie	C/TP Anthropole/5081
08:30 - 12:00 Hebdomadaire	Langue écrite et orale - AP-FLE-Langue écrite et orale / Gr1 [Détails]	Zenger Svetlana	C/TP Anthropole/1018 salle modulable (théâtre)
08:30 - 12:00 Hebdomadaire	Langue écrite et orale - AP-FLE-Langue écrite et orale / Gr2 [Détails]	Durandin Jonathan	C/TP Anthropole/4078

Attention: arrivez en avance ou cherchez vos salles de cours avant!

Plan consultable sur le site de l'UNIL :
<http://planete.unil.ch/plan>

Autres dates importantes

15 octobre

date limite pour **l'inscription** en ligne aux **cours et aux validations**

16-27 octobre

Inscription tardive (+ taxe 200 fr.)

6-12 novembre

semaine d'études libres

22 décembre

fin des cours du semestre d'automne

Le plus vite possible!

- s'immatriculer
- recevoir une **adresse de messagerie** et un **mot de passe**

Merci de votre attention !
Rendez-vous à 15h15 au cœur
de section pour l'apéritif de l'

